

Klantverantw.:
Opdrachtn.:
Klantnr.: 55064
Cont.pers.:
Tel.: -
Fax: -
GSM: -
e-mail: info@elektroderouck.be



ProKo.: LS01
Verslagnr.: 4704096-003
Voorl. verslagnr.:
Datum: 19/07/2016

Klant / Opdrachtgever:
ELECTRO DE ROUCK
KAPELLESTRAAT 79
9473 WELLE

Afdeling: ELE

VERSLAG VAN ONDERZOEK VAN EEN ELEKTRISCHE L.S. INSTALLATIE VOOR EEN DEFINITIEVE OF RESIDENTIELE AANSLUITING
(uitgevoerd onder BELAC accreditatie volgens interne procedure QPRO/ELE/001, §7.3)

ALGEMEENHEDEN

Toestel/Install. ID: **ALG DELEN** Aard installatie: nieuwe Type lokalen: gemeenschappelijke delen
Plaats onderzoek: NIEUWSTRAAT 88 DENDERHOUTEM 9450
Aard onderzoek: gelijkvormigheidsonderzoek voor indienststelling Volgens AREI Art.: 270
Datum onderzoek: 19/07/2016 Volgende binnen 300 maand of vóór 31/07/2041 Onderzoeker: TIELEMANS RONNY
Eigendom van: Gees
Installateur: ELECTRO DE ROUCK KAPELLESTRAAT 79 9473 WELLE
B.T.W.: BE0878604224 ID-kaart :- Uitgereikt te: Datum:-

BESCHRIJVING

EAN nr.: Teller nr.: Stand I :- Stand II -
Aansluiting: ondergronds Wachtbuis: geplaatst Isolatieplaat: niet aanwezig
Dienstsparing: 1 x 220V Max. beveiliging: 40A Hoofdbeveiliging: aut.maatsch. Schak.: aut.maatsch.
Meter-bordverbinding: kabeltype: VOBs aantal geleiders: 2 doorsnede: 10 mm²
Voedingsbekabeling: kabeltype: EXVB aantal geleiders: 4 doorsnede: 25 mm²
Aardelektrode: type: pennen sectie: 16 mm² spreidingswaarde: 8,11 Ohm
Diff. schak.: algemene: 2p 40A/300mA is verzegeld met loodje: in orde bijkomende dif.: 2p 40A/30mA
Werking testknop: nvt Controle foutlus: nvt Algemene isolatieweerstand: oneindig MOhm
Installatie uitgevoerd overeenkomstig schema's: in orde Staat van het vast elektrisch materieel: in orde
Bescherming tegen elektrische schokken: rechtstreekse aanraking: in orde onrechtstreekse aanraking: in orde
Continuïteit PE- en equipotentiaal verbinding: in orde Vast opgesteld en verplaatsbaar materieel: in orde
Beschrijving installatie - toestellen: zie schema in bijlage ééndraadschema en situatieschema werd voor gezien getekend
Nog niet geplaatst: keuken badkamer C.V. gasmeter watermeter hoofd - bijkomende - equipotentiaal verbinding
Aantal borden: 1 Aantal eindstroombanen: 5

VASTSTELLINGEN - Nota (N) - Opmerking (O) - Inbreuk (I) - de nummers verwijzen naar de standaard inbreuken

I Geen
N Toestellen en verlichtingsarmaturen, incl. transfo's, zijn nog niet allemaal geplaatst.

BESLUIT

De installatie is conform aan het AREI. De installatie mag in dienst gesteld worden/blijven.
De installatie dient opnieuw gecontroleerd te worden op hoger vermelde datum, zoals voorzien door art. 271 van het AREI, alsook voor de ingebruikname van elke belangrijke wijziging of beduidende uitbreiding, uitgevoerd voor deze datum.

Voor de Technisch Directeur,

De Agent-onderzoeker

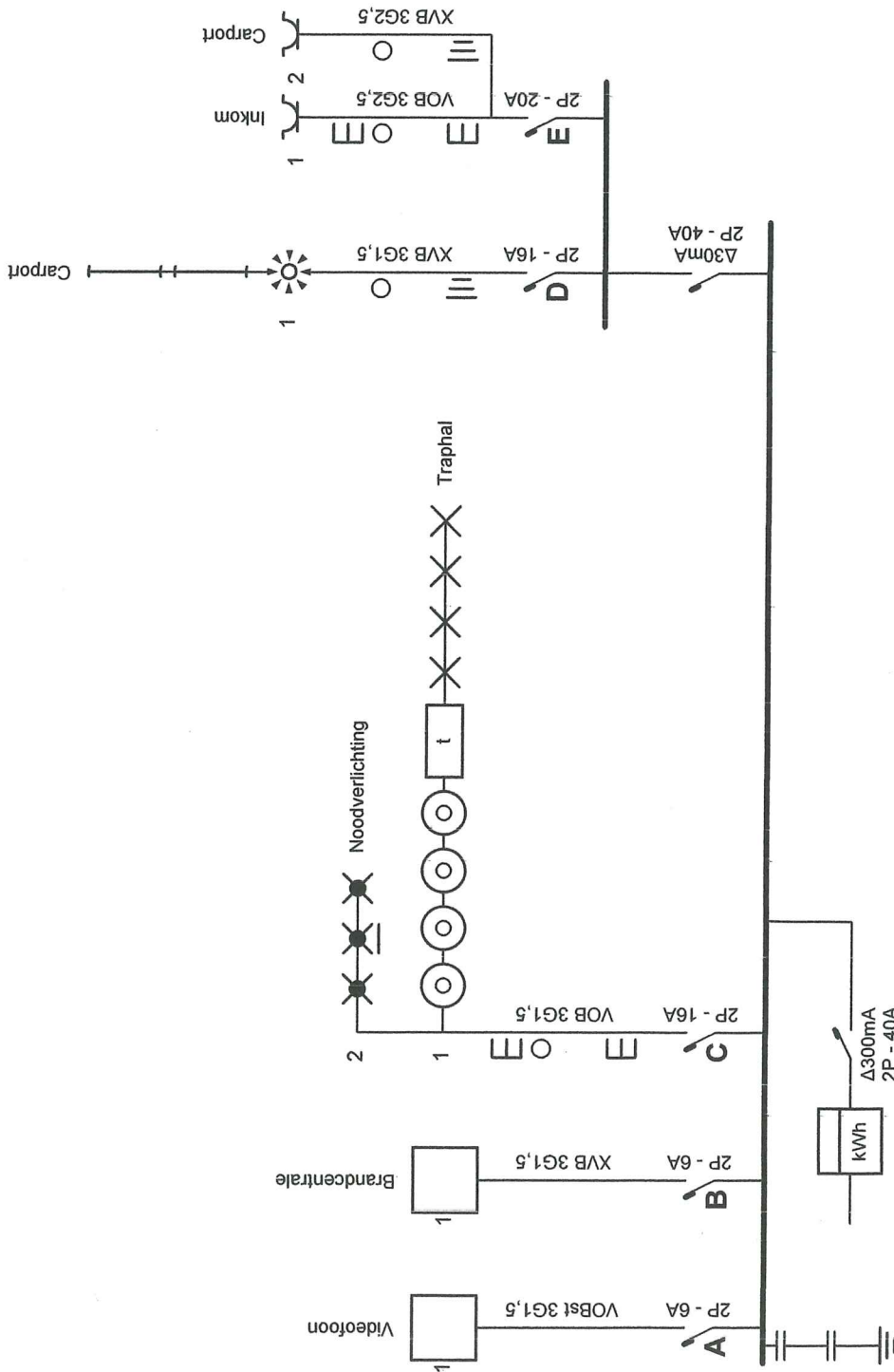

19/07/2016
 Ronny Tielemans - Inspecteur OCB
 Regio Oost- en West-Vlaanderen
 GSM: 0496/290.018
 ronnytielemans@ocb.be - www.ocb.be
 RP 4704093-003

Erkend Organisme
 O.C.B.
 Koningin Astridlaan 60
 2550 Kontich
 Tel.: 03 451 37 00
 Fax: 03 451 37 10
 e-mail: dep.ele@ocb.be

Plaats van de elektrische installatie
 Mattias & Anneleen Gees
 Nieuwstraat 88
 9450 Haaltert

Installateur
 Elektro De Rouck
 Kapellestraat 79
 9473 Welle
 Tel.: 053/41.72.64 GSM: 0475/21.68.65
 Fax: 053/41.72.64
 e-mail: info@elektroderouck.be
 BTW BE 0878.604.224

p. 1/11
Eendraadschema
 Datum: 19/07/2016
 2 x 230V ~ 50Hz
 Algemeen



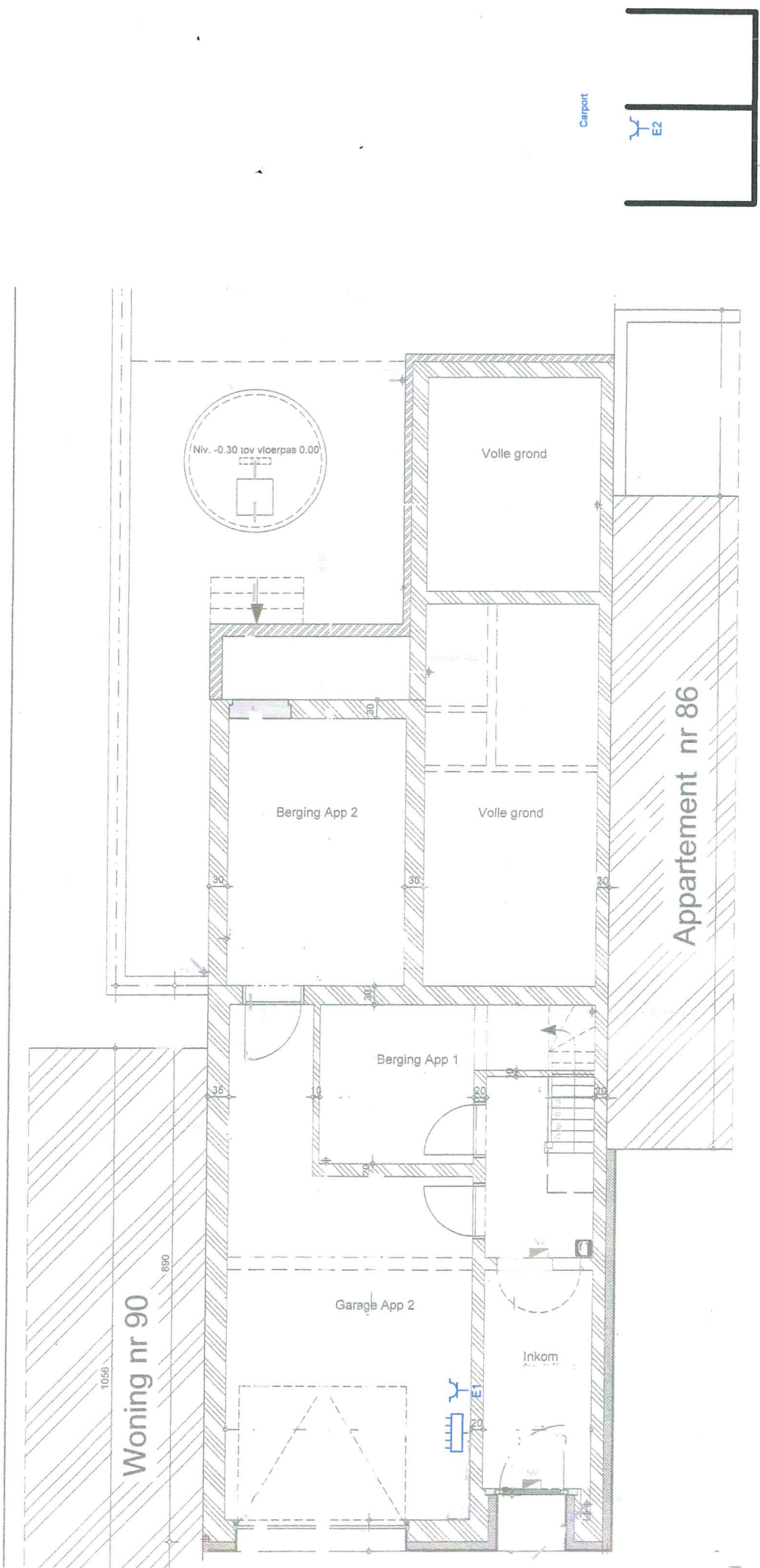

Carport

E2

Appartement nr 86

Woning nr 90

<p>Stopcontacten gelijkvloers.</p> <p>Erkend Organisme O.C.B. Koningin Astridlaan 60 2550 Kontich Tel.: 03 451 37 00 Fax: 03 451 37 10 e-mail: dep.ele@ocb.be</p>	<p>Plaats van de elektrische installatie Mattias & Anneleen Gees Nieuwstraat 88 9450 Haaltert</p>	<p>Installateur Elektro De Rouck Kapellestraat 79 9473 Welle Tel.: 053/41.72.64 GSM: 0475/21.68.65 Fax: 053/41.72.64 e-mail: info@elektroderouck.be BTW BE 0878.604.224</p>
<p>p. 2/11 Situatieschema Datum: 19/07/2016 2 x 230V ~ 50Hz Algemeen</p>	<p>De Rouck elektriciteitswerken</p>	

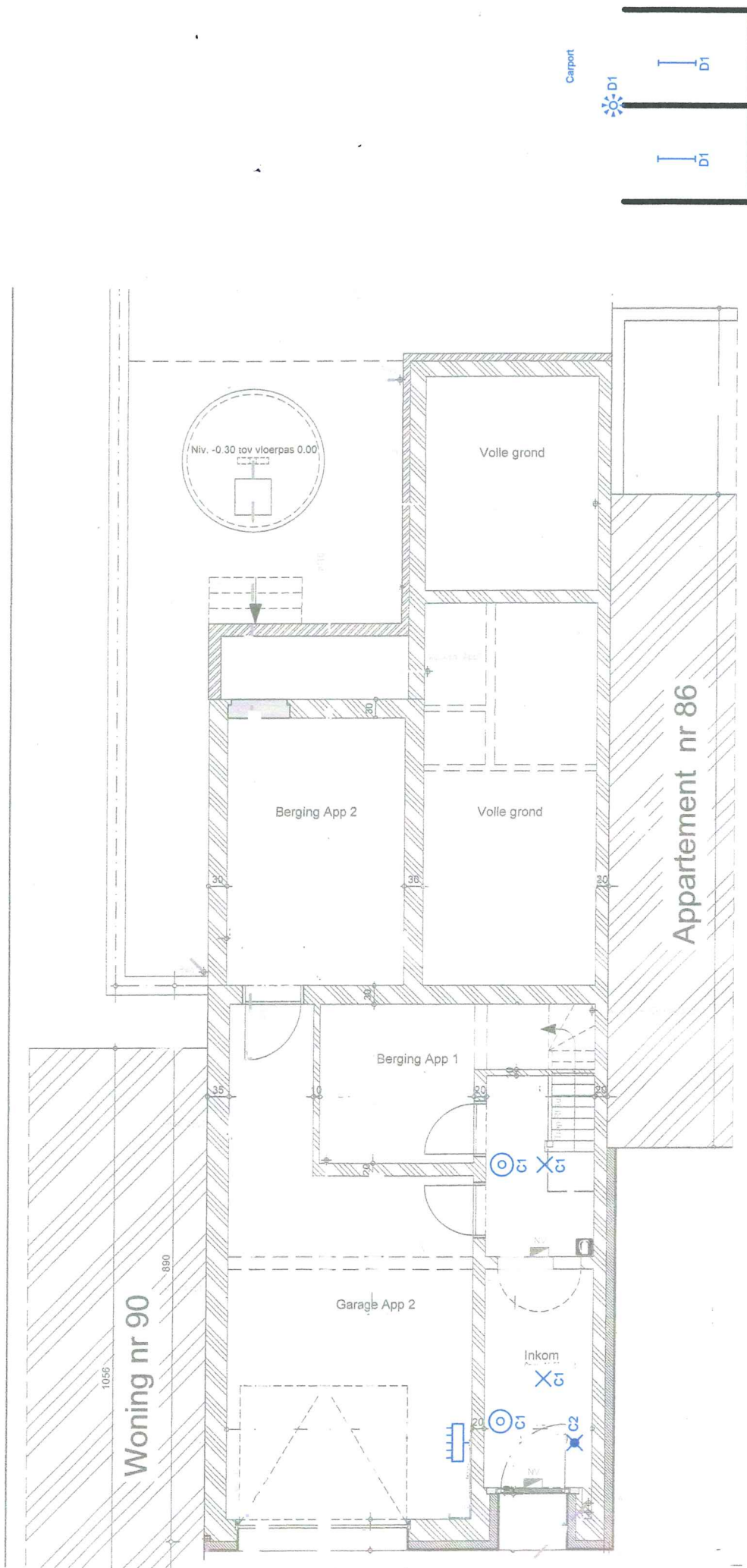

Verlichting gelijkvloers.

Erkend Organisme
 O.C.B.
 Koningin Astridlaan 60
 2550 Kontich
 Tel.: 03 451 37 00
 Fax: 03 451 37 10
 e-mail: dep.ele@ocb.be

Plaats van de elektrische installatie
 Mattias & Anneleen Gees
 Nieuwstraat 88
 9450 Haaltert

Installateur
 Elektro De Rouck
 Kapellestraat 79
 9473 Welle
 Tel.: 053/41.72.64 GSM: 0475/21.68.65
 Fax: 053/41.72.64
 e-mail: info@elektroderouck.be
 BTW BE 0878.604.224



p. 3/11
 Situatieschema
 Datum: 19/07/2016
 2 x 230V ~ 50Hz
 Algemeen

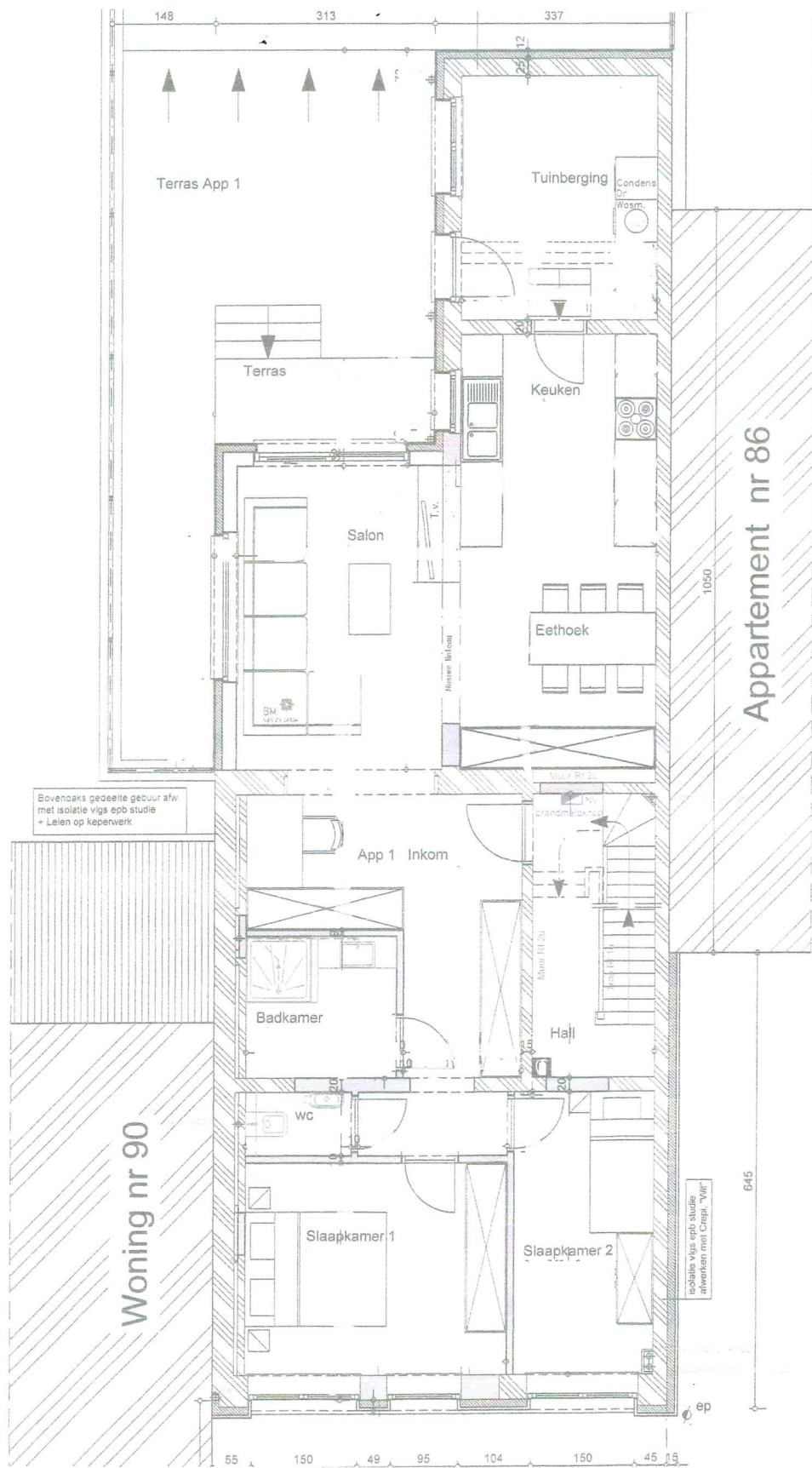

Stopcontacten 1 verdiep.

Erkend Organisme
O.C.B.
Koningin Astridlaan 60
2550 Kontich
Tel.: 03 451 37 00
Fax: 03 451 37 10
e-mail: dep.ele@ocb.be

Plaats van de elektrische installatie
Mattias & Anneleen Gees
Nieuwstraat 88
9450 Haaltert

Installateur
Elektro De Rouck
Kappellestraat 79
9473 Welle
Tel.: 053/41.72.64 GSM: 0475/21.68.65
Fax: 053/41.72.64
e-mail: info@elektroderouck.be
BTW BE 0878.604.224

De Rouck
elektricitetswerken

p. 4/11
Situatieschema
Datum: 19/07/2016
2 x 230V ~ 50Hz
Algemeen

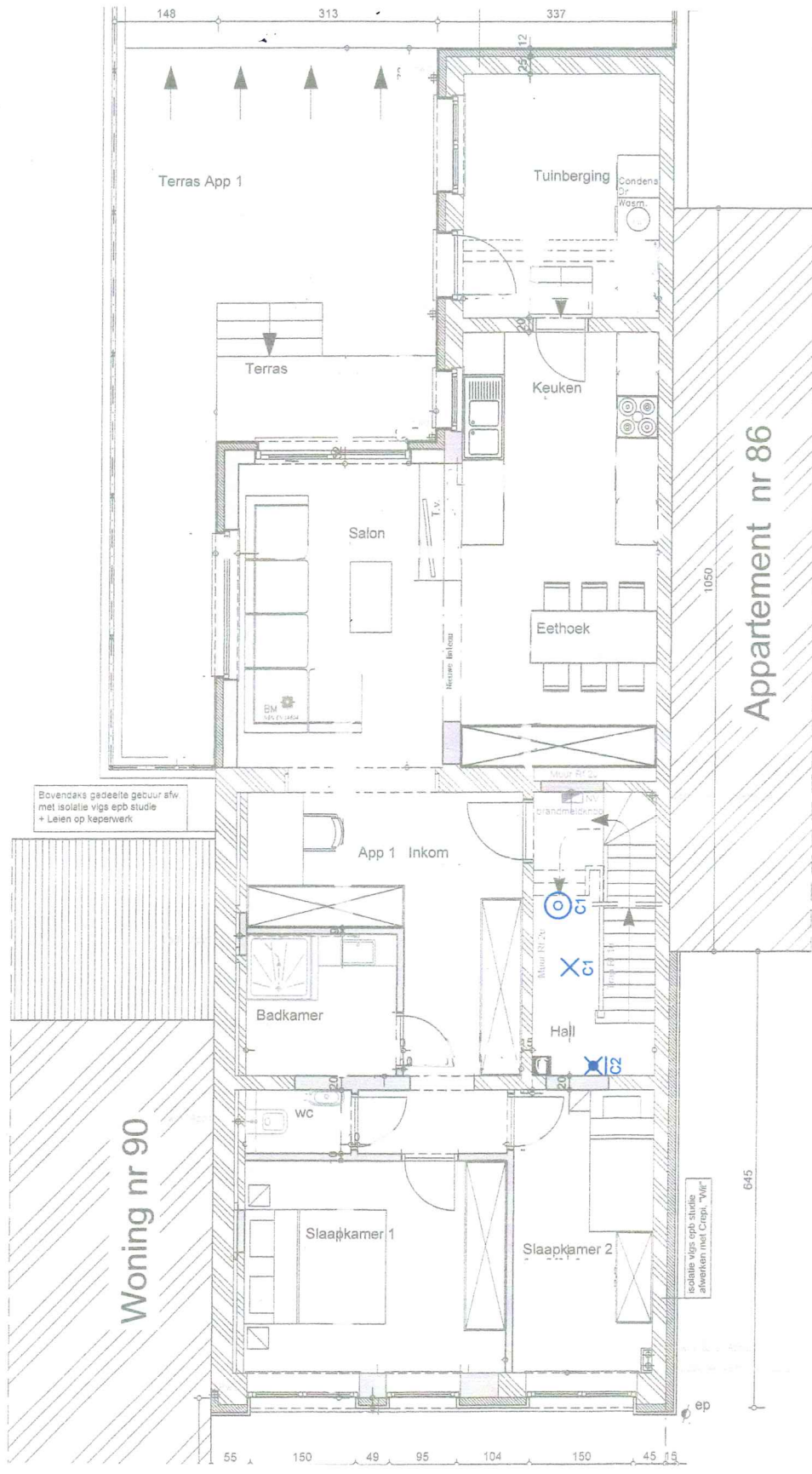

Verlichting 1 verdiep.

Erkend Organisme
 O.C.B.
 Koningin Astridlaan 60
 2550 Kontich
 Tel.: 03 451 37 00
 Fax: 03 451 37 10
 e-mail: dep.ele@ocb.be

Plaats van de elektrische installatie
 Mattias & Anneleen Gees
 Nieuwstraat 88
 9450 Haaltert

Installateur
 Elektro De Rouck
 Kapellestraat 79
 9473 Welle
 Tel.: 053/41.72.64 GSM: 0475/21.68.65
 Fax: 053/41.72.64
 e-mail: info@elektroderouck.be
 BTW BE 0878.604.224



p. 5/11
Situatieschema
 Datum: 19/07/2016
 2 x 230V ~ 50Hz
 Algemeen

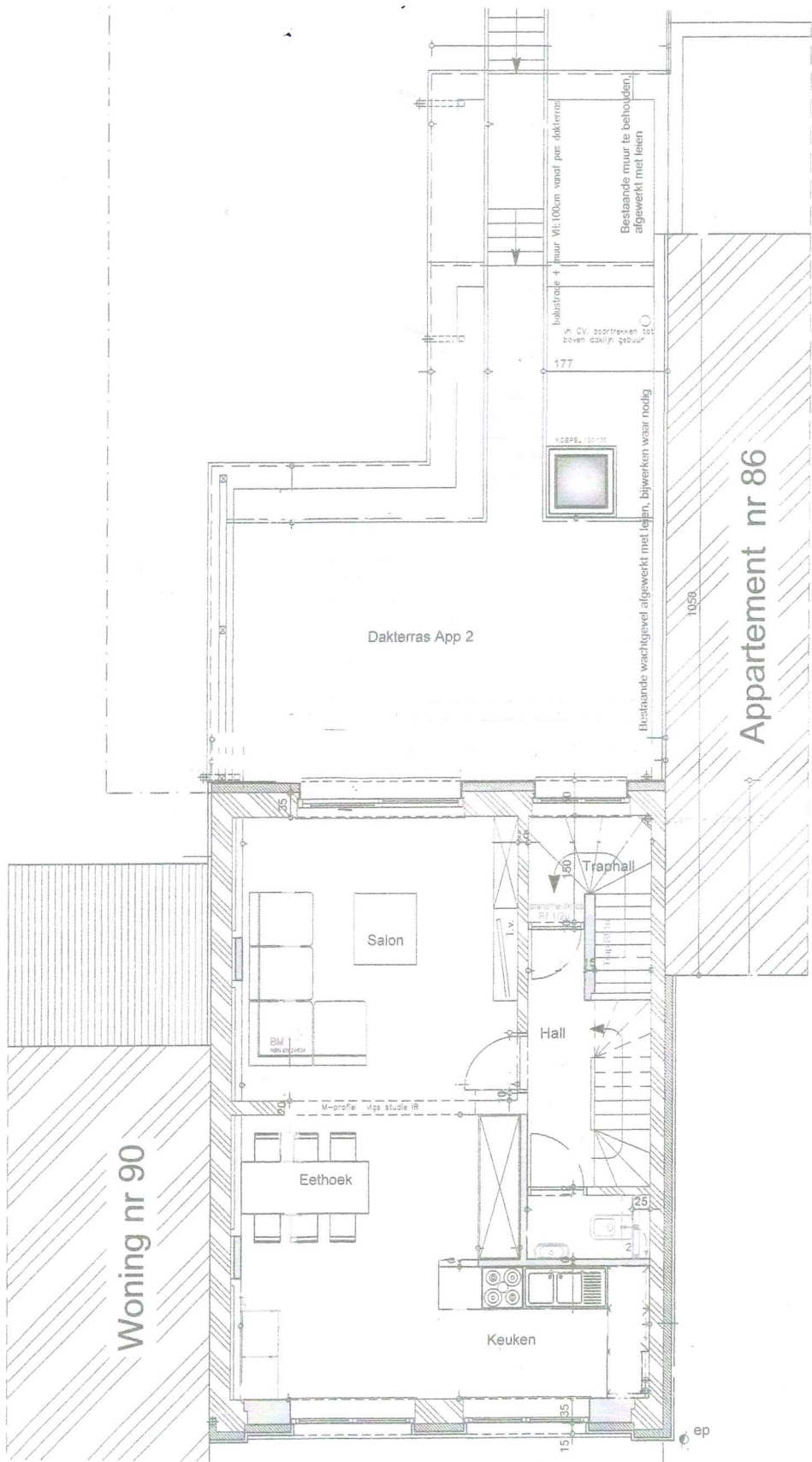

Stopcontacten 2 verdiep.

Erkend Organisme
 O.C.B.
 Koningin Astridlaan 60
 2550 Kontich
 Tel.: 03 451 37 00
 Fax: 03 451 37 10
 e-mail: dep.ele@ocb.be

Plaats van de elektrische installatie
 Mattias & Anneleen Gees
 Nieuwstraat 88
 9450 Haaltert

Installateur
 Elektro De Rouck
 Kapellestraat 79
 9473 Welle
 Tel.: 053/41.72.64 GSM: 0475/21.68.65
 Fax: 053/41.72.64
 e-mail: info@elektroderouck.be
 BTW BE 0878.604.224

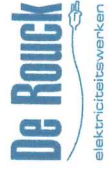

p. 6/11
Situatieschema
 Datum: 19/07/2016
 2 x 230V ~ 50Hz
 Algemeen

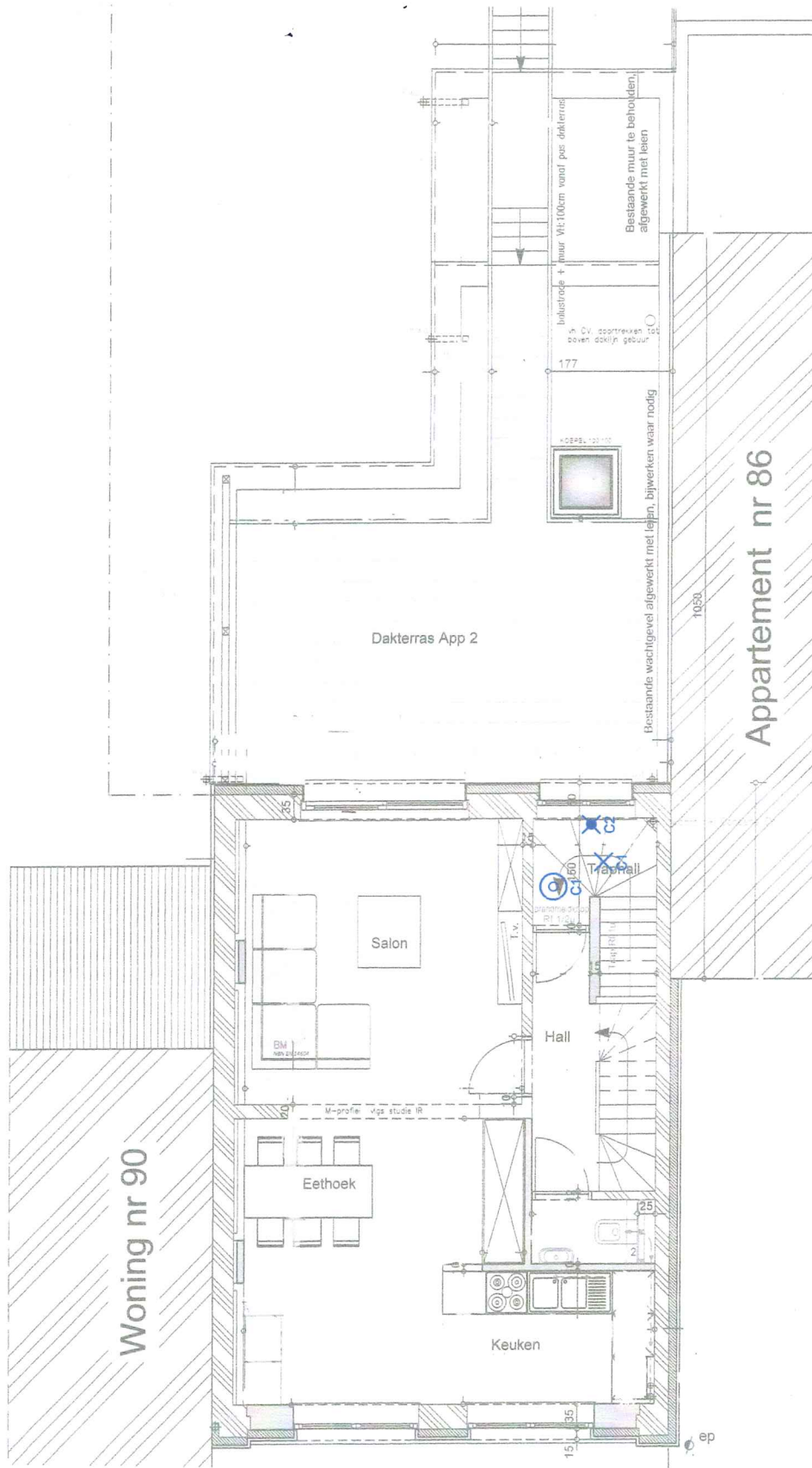

Verlichting 2 verdiep.

Erkend Organisme
 O.C.B.
 Koningin Astridlaan 60
 2550 Kontich
 Tel.: 03 451 37 00
 Fax: 03 451 37 10
 e-mail: dep.ele@ocb.be

Plaats van de elektrische installatie
 Mattias & Anneleen Gees
 Nieuwstraat 88
 9450 Haaltert

Installateur
 Elektro De Rouck
 Kapellestraat 79
 9473 Welle
 Tel.: 053/41.72.64 GSM: 0475/21.68.65
 Fax: 053/41.72.64
 e-mail: info@elektroderouck.be
 BTW BE 0878.604.224



p. 7/11
 Situatieschema
 Datum: 19/07/2016
 2 x 230V ~ 50Hz
 Algemeen

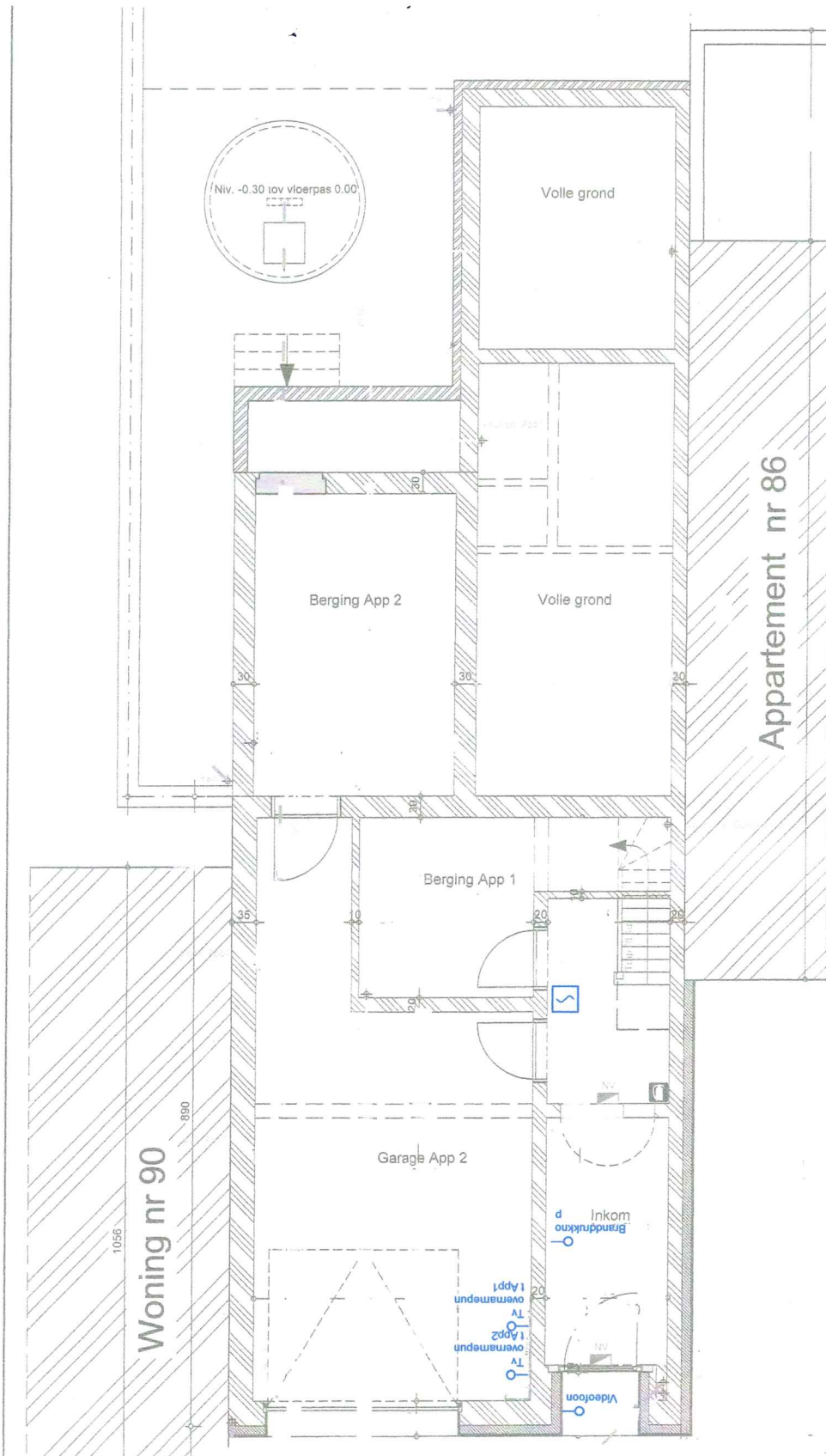

Tv Videofoon Branddetectie

Erkend Organisme
 O.C.B.
 Koningin Astridlaan 60
 2550 Kontich
 Tel.: 03 451 37 00
 Fax: 03 451 37 10
 e-mail: dep.ele@ocb.be

Plaats van de elektrische installatie
 Mattias & Arneleen Gees
 Nieuwstraat 88
 9450 Haaltert

Installateur
 Elektro De Rouck
 Kapellestraat 79
 9473 Welle
 Tel.: 053/41.72.64 GSM: 0475/21.68.65
 Fax: 053/41.72.64
 e-mail: info@elektroderouck.be
 BTW BE 0878.604.224



p. 8/11
Situatieschema
 Datum: 19/07/2016
 2 x 230V ~ 50Hz
 Algemeen

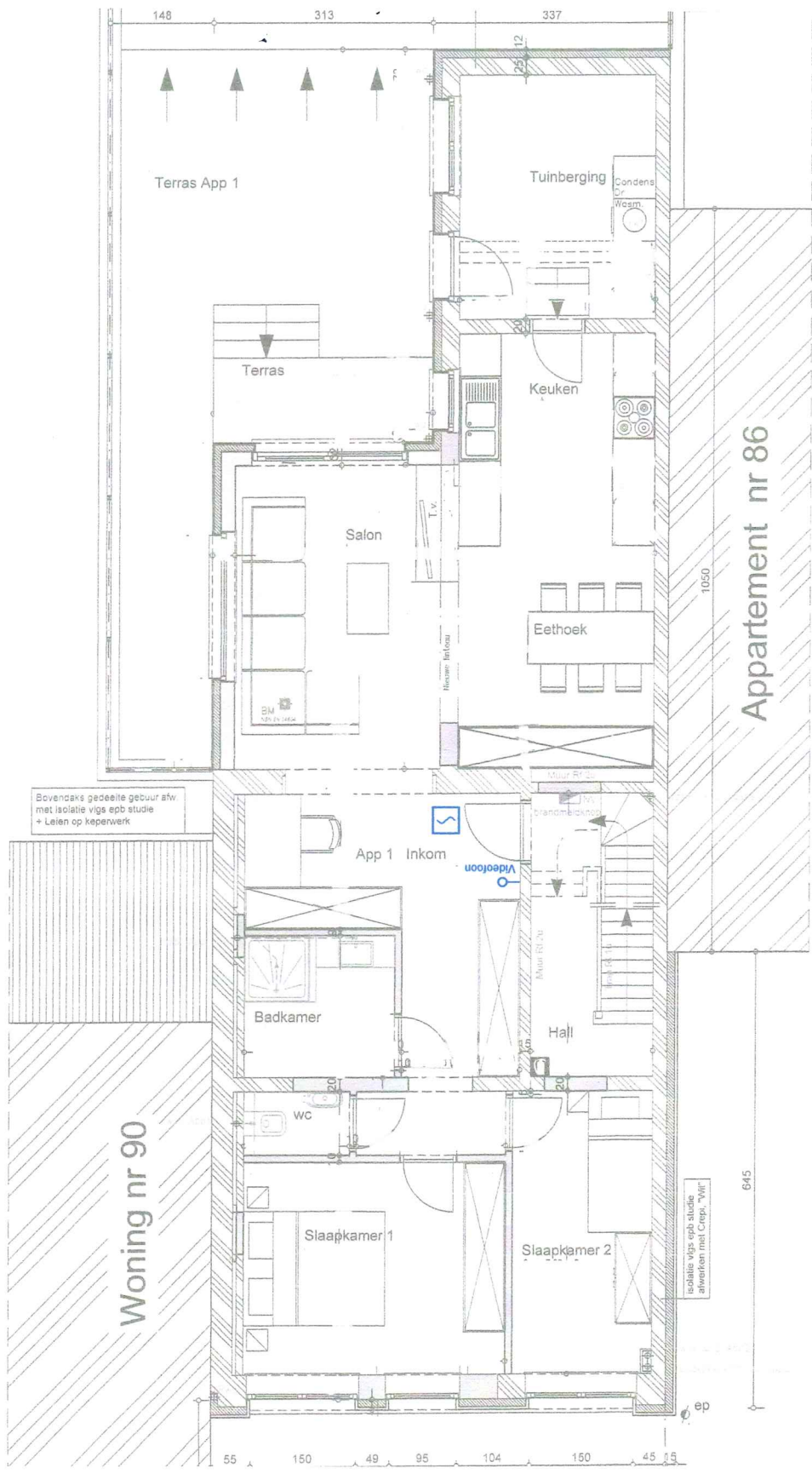

p. 9/11
Situatieschema
 Datum: 19/07/2016
 2 x 230V ~ 50Hz
 Algemeen



Installateur
 Elektro De Rouck
 Kapellestraat 79
 9473 Welle
 Tel.: 053/41.72.64 GSM: 0475/21.68.65
 Fax: 053/41.72.64
 e-mail: info@elektroderouck.be
 BTW BE 0878.604.224

Plaats van de elektrische installatie
 Mattias & Anneleen Gees
 Nieuwstraat 88
 9450 Haaltert

Tv Videofoon Branddetectie
Erkend Organisme
 O.C.B.
 Koningin Astridlaan 60
 2550 Kontich
 Tel.: 03 451 37 00
 Fax: 03 451 37 10
 e-mail: dep.ele@ocb.be

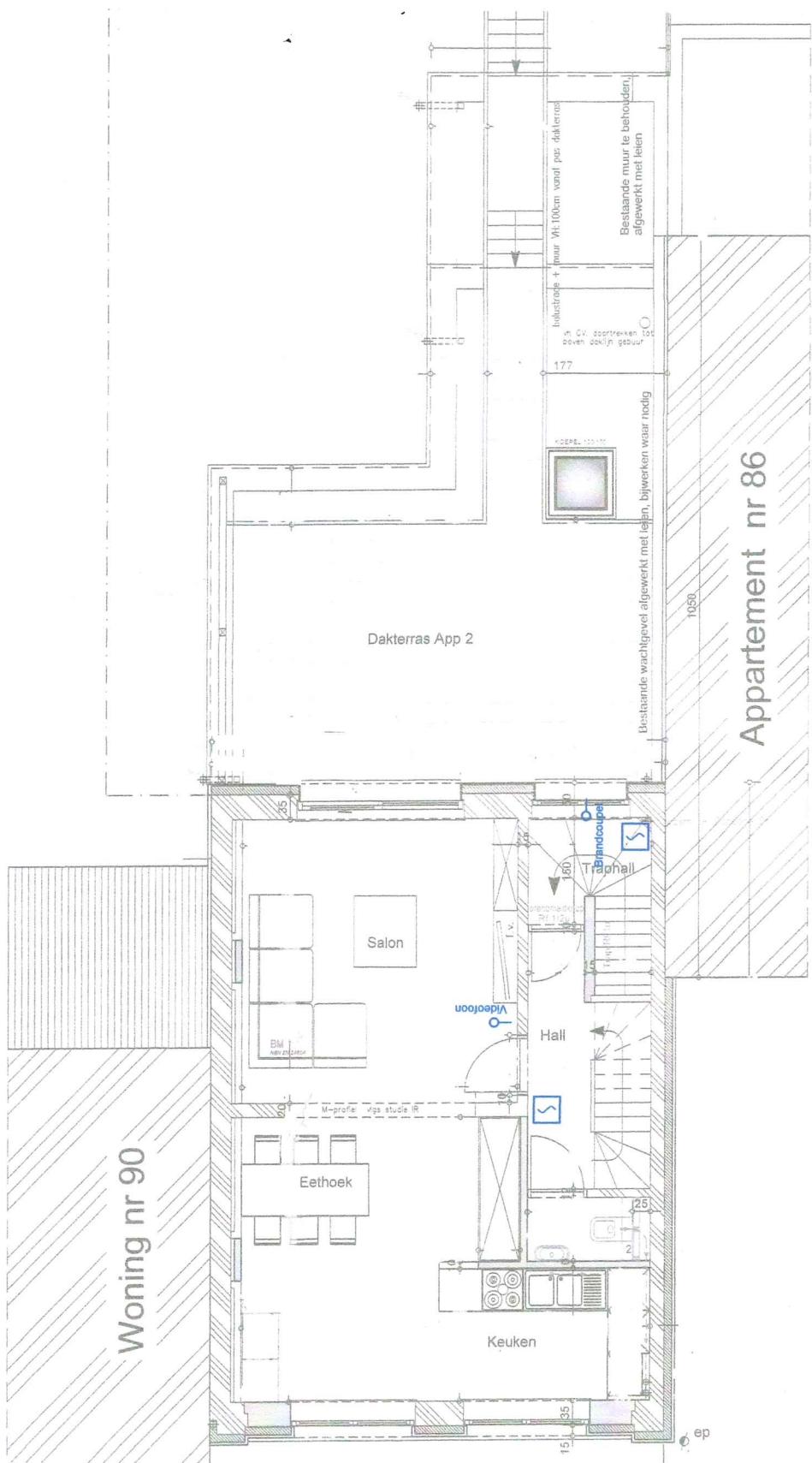

Tv Videofoon Branddetectie

Erkend Organisme
 O.C.B.
 Koningin Astridlaan 60
 2550 Kontich
 Tel.: 03 451 37 00
 Fax: 03 451 37 10
 e-mail: dep.ele@ocb.be

Plaats van de elektrische installatie
 Mattias & Anneleen Gees
 Nieuwstraat 88
 9450 Haaltert

Installateur
 Elektro De Rouck
 Kapellestraat 79
 9473 Welle
 Tel.: 053/41.72.64 GSM: 0475/21.68.65
 Fax: 053/41.72.64
 e-mail: info@elektroderouck.be
 BTW BE 0878.604.224

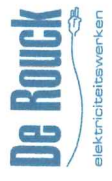

p. 10/11
Situatieschema
 Datum: 19/07/2016
 2 x 230V ~ 50Hz
 Algemeen

- A** Videofoon.
- B** Brandcentrale.
- C** Verlichting traphal en noodverlichtingen.
- D** Verlichting carport.
- E** Stopcontacten inkom en carport.

Erkend Organisme
 O.C.B.
 Koningin Astridlaan 60
 2550 Kontich
 Tel.: 03 451 37 00
 Fax: 03 451 37 10
 e-mail: dep.ele@ocb.be

Plaats van de elektrische installatie
 Mattias & Annaleen Gees
 Nieuwstraat 88
 9450 Haaltert

Installateur
 Elektro De Rouck
 Kapellestraat 79
 9473 Welle
 Tel.: 053/41.72.64 GSM: 0475/21.68.65
 Fax: 053/41.72.64
 e-mail: info@elektroderouck.be
 BTW BE 0878.604.224



p. 11/11
 Lijst Kringen
 Datum: 19/07/2016
 2 x 230V ~ 50Hz
 Algemeen